

2020
特別展 7/6(土)～1/13(月・祝日)

し さいたま かせき まんねん
知って埼玉! 化石でたどる2000万年



太古の昔、埼玉にはサメやサイ、ゾウ、ヒグマトラそしてオオカミもいました。私たちの身の回りの大地はどのように形作られ、動物たちはいつどのようにやってきたのでしょうか。多くの実物化石を元に2000万年前から縄文時代まで、埼玉県の大地上と生物相の成り立ちを紐解きます。

2020
企画展 2/11(火・祝日)～6月中旬

ちず もけい み さいたま だいち
地図と模型で見る埼玉の大地



大地の成り立ちは、生活や自然災害と深くかかわっていますが、普段はほとんど意識せず暮らしているのではないのでしょうか。本企画展では、模型と地図によって埼玉県の地形や地質をわかりやすく紹介し、自分がどのような土地の上で生活しているのか、どのような災害リスクがあるのか等知っていただく機会を提供します。

パネル展 7/1(月)～10/27(日) みんな知ってる? 埼玉の外来動物

2020
パネル展 10/29(火)～1/13(月・祝日) 旅するタネの知恵

2020
パネル展 2/11(火・祝日)～6月中旬 写真で見る埼玉県産鉱物

他にも、常設展示(いつも見られる展示)では、埼玉が海だった時代にいた巨大ザメ「カルカロドン メガロドン」の復元模型や、謎の海獣「パレオバロドキシア」の化石、埼玉の森を再現した大ジオラマなど、埼玉の自然について楽しく学べます。



10/12(土) 10:00～12:00

あき いわたみ かんさつかい
秋の岩畳観察会

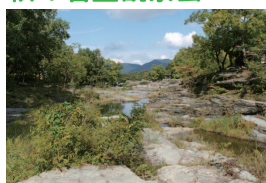

大人も
子供も

対象 / 小学生以上 参加費 / 300円
集合 / 長瀬駅 解散 / 自然の博物館
申込期間 / 9/1～9/24
長瀬駅から自然の博物館まで、美しい結晶片岩や、ポットホール、昆虫、植物など自然観察をしながら、秋の岩畳をゆっくり歩きます。

10/26(土) 13:30～15:30

こうえんかい さいたま まんねん たび
講演会「埼玉10万年の旅」



大人
向け

対象 / 小学校3年生以上
場所 / 自然の博物館 参加費 / 観覧料のみ
申込期間 / 9/1～10/8
私たちが暮らす台地や低地はいつごろどのようにできたのでしょうか? 最近10万年間の埼玉県の地形の成り立ちをわかりやすくご紹介します。

11/9(土) 9:30～16:00

こちぶわん かせき ほくつ
古秩父湾 化石発掘
体験バスツアー



大人も
子供も

対象 / 小学生以上 参加費 / バス代等
集合・解散 / 自然の博物館
詳しい日程や申込については、秩父観光興業(株) 電話 048-525-3701へ
秩父にあった太古の海「古秩父湾」を巡り学芸員が解説するバスツアー。途中で化石の発掘も体験できます。

11/14(木) 9:00～16:00

けんみん ひ きねん
県民の日 記念イベント



子供
向け

対象 / どなたでも 参加費 / 無料
場所 / 自然の博物館
※詳しくは当館ホームページへ
顕微鏡を自由にのぞいてみたり、いろいろなイベントを楽しもう! イベント参加費や、博物館の観覧料が無料でおトクです☆

11月中旬 ライトアップ

はくぶつかん もり こうよう
博物館「カエデの森」の紅葉

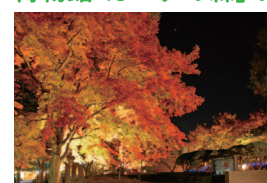

博物館に植えられている、70本を超えるカエデが、11月頃に紅葉の見頃を迎えます。また、11月中旬のライトアップでは、幻想的に照らし出される紅葉を見ることが出来ます。※日程など詳しくは、当館ホームページをご確認ください。

開館日、毎日実施

はくぶつかん ちようせん
博物館クイズに挑戦し
オリジナルカードをゲット!



対象 / どなたでも 参加費 / 観覧料のみ
場所 / 自然の博物館
※申し込み不要
博物館の中を回って答えを探すクイズに挑戦し、当館オリジナルカードをゲットしましょう! カードは全19種類。どれが当たるかお楽しみ(^^)

12/7(土) 10:00～15:30

しぜん はくぶつかん けんきゅうはつひょうかい
自然の博物館 研究発表会



大人
向け

対象 / どなたでも 参加費 / 観覧料のみ
場所 / 自然の博物館
※申し込み不要。
席と配布資料には限りがあります。
埼玉の自然を広くみなさんに知っていたくための講演会。動物・植物・地質分野の様々な話題を提供します。

2020
2/15(土) 13:00～15:30

かせき たんけん
化石のレプリカづくり

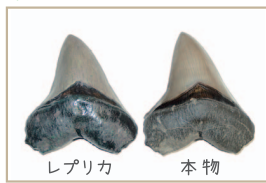

子供
向け

対象 / 小学生以上 参加費 / 500円
場所 / 自然の博物館
申込期間 / 12/27～1/28
巨大ザメの歯の化石などからレプリカをつくり、化石をよーく観察しながら色をつけてみましょう。本物そっくりにできるかな?

2020 1回目 11:00～
2/29(土) 2回目 13:30～

たんけん
バックヤード探検



大人も
子供も

対象 / 小学生以上 参加費 / 観覧料のみ
場所 / 自然の博物館
申込期間 / 12/27～2/11
皆さんがいつも見ている展示スペース、実は博物館のごく一部なんです。普段は見られない博物館の裏側を、のぞいてみませんか?

2020
3/14(土) 10:00～15:00

ちがくさんぽ くまがや
地学散歩 in 熊谷



大人も
子供も

対象 / 小学生以上 参加費 / 300円
集合 / 熊谷駅 解散 / 行田駅
申込期間 / 2/1～2/25
宿場町と水運で栄えた熊谷は、湧水に恵まれた町であるとともに、荒川の洪水と闘ってきた地でもあります。熊谷を歩きながら、その痕跡をたどります。

2020
3/28(土) 13:30～16:00

こうえんかい さいたま にしにほん
講演会「埼玉は西日本? 模型でそのく関東平野の地下世界」

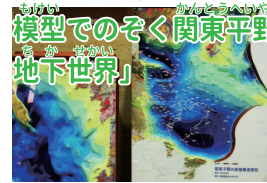

大人
向け

対象 / 小学校3年生以上
場所 / 自然の博物館 参加費 / 観覧料のみ
申込期間 / 2/1～3/10
難解な日本列島の形成史を、模型を使ってわかりやすく紹介していただきます。講師: 産業技術総合研究所研究主幹 高橋雅紀 氏

イベントに参加
されるにあたって

イベントは事前の申し込みが必要です。往復はがき、または埼玉県立自然の博物館ホームページからお申し込みください。
※往復はがきには、申込者の氏名・年齢・住所・電話番号と他参加者全員の氏名・年齢を記入し、博物館まで(住所裏面)お送りください。
小学生の方は、保護者の方と一緒に御参加ください。