

企画展 2020 2/11(火・祝日)～6/21(日)

ちず もけい み さいたま だい ち 地図と模型で見る埼玉の大地

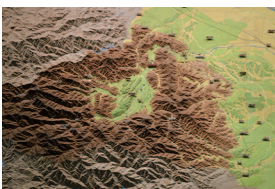

大地の成り立ちは、生活や自然災害と深く関わっていますが、普段はほとんど意識せずに暮らしているのではないのでしょうか。本企画展では、地図と模型によって埼玉県の地形や地質をわかりやすく紹介し、自分がどのような土地の上で生活しているのか、どのような災害リスクがあるのかを紹介いたします。

特別展 2020 7/4(土)～1/17(日)

さいたま ねんぶつ ねん 埼玉記念物100年

さいたま てんねん き ねんぶつ おも —埼玉の天然記念物ってどう思いますか?—



旅先では訪れることも多い「天然記念物」。大都市に近い埼玉にも、知られざる天然記念物がたくさんあります。地域の自然を象徴するものとして100年も前から指定されている天然記念物を紐解くと、大地の成り立ちや自然環境の現在の姿、人と自然との関わりも見えてきます。埼玉の天然記念物の全てをご紹介します！

パネル展 2020 2/11(火・祝日)～6/21(日)

パネル展 6/23(火)～10/18(日)

写真で見る埼玉県産鉱物

てんねん き ねんぶつ 天然記念物キャラクター だいしゅうごう 大集合!

他にも、常設展示(いつも見られる展示)では、埼玉が海だった時代にいた巨大ザメ「カルカロドン メガロドン」の復元模型や、謎の海獣「パレオパラドキシア」の化石、埼玉の森を再現した大ジオラマなど、埼玉の自然について楽しく学べます。



4/25(土) 10:00～12:00

はる ながとろいわだみかんさつかい 春の長瀨岩畳観察会



大人も
子供も

対象 / 小学生以上 参加費 / 300円
集合 / 長瀨駅 解散 / 自然の博物館
申込期間 / 3/1～4/7
長瀨駅を出発し、博物館まで岩畳をのんびりと歩きます。春の花々と、そこに集まる昆虫など、この時期ならではの動植物を観察します。

5/16(土) 10:00～15:30

ちゅうせん ちょうせん 挑戦! アケボノゾウ足跡化石発掘調査



大人も
子供も

対象 / 小学生以上 参加費 / 300円
集合 / 西武池袋線仏子駅
解散 / 西武池袋線元加治駅
申込期間 / 4/1～4/28
入間川に露出している地層の観察や、アケボノゾウの足跡化石の発掘調査の体験をします。

5/30(土) 10:00～12:00

すいせい ごんちゅう さいしゅう かんさつ 水生昆虫の採集と観察



子供
向け

対象 / 小学生以上 参加費 / 300円
集合・解散 / 自然の博物館
申込期間 / 4/1～5/12
梅雨入り前の荒川で、カゲロウ、カワゲラ、トビケラ、ヤゴをはじめとする水生昆虫を採集して比較します。

6/6(土) 10:00～15:30

ちげい もけい 地形模型をつくろう



大人
向け

対象 / 中学生以上
場所 / 自然の博物館 参加費 / 1000円
申込期間 / 4/1～5/19
本格的な積層模型をつくりながら、関東平野の地形・地質について学ぶ大人向けの講座です。

6/27(土) 10:00～12:30

こくろは くに 国蝶オオムラサキを見よう

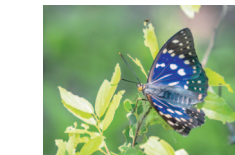

大人も
子供も

対象 / 小学生以上 参加費 / 300円
場所 / 嵐山町立蝶の里公園
申込期間 / 5/1～6/9
嵐山町にある「オオムラサキの森 蝶の里公園」で自然観察をおこないます。特に、この時期に現れる国蝶オオムラサキを初めてとする夏の昆虫をメインに、自然観察をします。

7/4(土)

たじまが はら じせいち 田島ヶ原サクラソウ自生地 国指定100年記念フォーラム



大人も
子供も

対象 / どなたでも 参加費 / 無料
場所 / 武蔵浦和コミュニティセンター
詳しい日程や申込方法については、さいたま市文化財保護課へ。
電話 048-829-1723
国指定特別天然記念物「田島ヶ原サクラソウ自生地」は、日本で最初に指定された天然記念物の一つです。保全の歩みを振り返り、これからの100年に向けた取組を紹介します。

7/11(土) 10:00～15:00

てんねん き ねんぶつ かんさつかい 天然記念物観察会 しゅうなつ へいりん じ 初夏の平林寺で自然観察

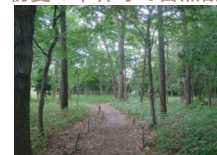

大人も
子供も

対象 / 小学生以上 参加費 / 300円
場所 / 平林寺 申込期間 / 6/1～6/23
武蔵野の面影を残す雑木林として、国の天然記念物に指定されている平林寺境内林。萌芽更新のための伐採が行われ、雑木林の再生が進んでいます。昆虫や植物を観察しながら初夏の雑木林を散策します。

7/22(水) 10:00～12:00

ごんちゅう びょうぶをつくらう 昆虫標本をつくろう



子供
向け

対象 / 小学校3年生以上
場所 / 自然の博物館 参加費 / 500円
申込期間 / 6/1～7/7
複雑な形をしている昆虫を詳しく調べるには、標本の作製が必要不可欠です。そんな昆虫の標本づくりに挑戦。標本の役割を学び、正しい標本づくりを体験しましょう。

7/30,31(木、金)
10:00～16:00

なつやす じゅうけん じゆうけん だんしつ 夏休み自由研究相談室



子供
向け

対象 / 小学生～高校生
場所 / 自然の博物館
参加費 / 観覧料のみ ※申込み不要
夏休みの自由研究、困っていませんか? 動物のこと、植物のこと、石や化石のことなど、テーマ選びから、調べ方、まとめ方についての相談会です。

8/1(土) 10:00～12:30

てんねん き ねんぶつ かんさつかい こくないさいご 天然記念物観察会 国内最後の ムジナモ自生地を訪ねる



大人も
子供も

対象 / 小学生以上 参加費 / 300円
集合・解散 / 羽生水郷公園駐車場
申込期間 / 6/1～7/14
国内最後のムジナモ自生地として国の天然記念物に指定されている宝蔵寺沼。夏の暑い時期にだけ開く、幻の花がみられるか?!水族館で栽培されているムジナモを観察した後、自生地を訪ねます。

9/19(土) 9:30～16:00

こちちぶ わん かせき ぼくつ たいげん 古秩父化石発掘体験バスツアー



大人も
子供も

対象 / 小学生以上 参加費 / バス代等
詳しい日程や申込方法については、秩父観光興業株式会社へ。
電話 048-525-3701
(申込開始は7月中旬を予定)
天然記念物指定地をバスでめぐり、古秩父湾に思いを馳せるツアーです。化石採集も行ないます。

9/26(土) 10:00～15:00

くわんごん ぎょう 講演会 「みんなで守る! 天然記念物」

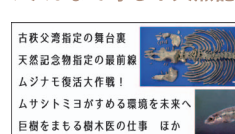

大人も
子供も

対象 / 小学校3年生以上
場所 / 自然の博物館 参加費 / 観覧料のみ
申込期間 / 8/1～9/8
天然記念物の指定や保存の最前線で活躍している方々をお呼びし、天然記念物の素晴らしさ、活動内容、苦勞や醍醐味などについて、詳しくお話いただけます。

10/24(土) 13:00～15:30

こうぶつ ず かん 鉱物図鑑づくり

対象 / 小学生以上 参加費 / 500円
場所 / 自然の博物館
申込期間 / 9/1～10/6



子供
向け

実物の鉱物標本を使って鉱物図鑑をつくりながら、鉱物の基本や性質を学びます。※大人の付添い参加可。



11/14(土)
県民の日
記念イベント



11/28(土)
天然記念物観察会
日本最大の内陸砂丘を見よう

イベントに参加をご希望の方へ

- ・イベントは事前の申込みが必要です。往復はがき、または埼玉県立自然の博物館のホームページからお申し込みください。
- ※往復はがきには、申込者の氏名・年齢・住所・電話番号と一緒に参加される方の氏名・年齢を記入し、博物館まで(住所裏面)お送りください。
- ・小学生の方は、保護者の方と一緒にご参加ください。

展示案内

イベント案内

イベントは、申込みが必要です